Le recueillement, c'est l'amour

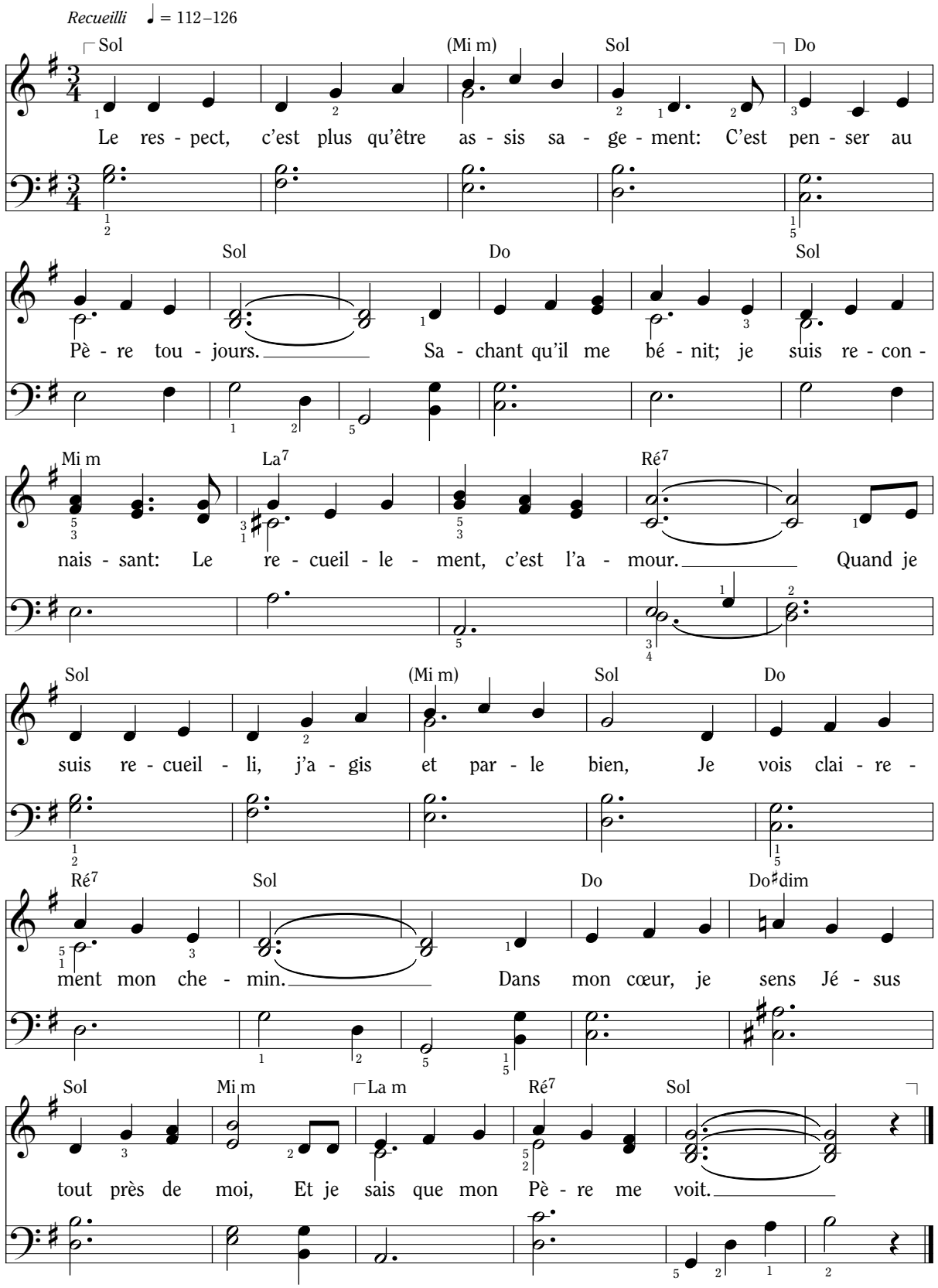

D'après le texte anglais et la musique de Maggie Olauson, née en 1949

Doctrine et Alliances 138:1–4
Doctrine et Alliances 109:21

© 1987 de Maggie Olauson. Tous droits réservés. Ce chant peut être copié pour une utilisation ponctuelle, non commerciale, pour usage personnel ou dans le cadre de l'Eglise.