Folg dem Propheten!

Mit Nachdruck ♩ = 112–126

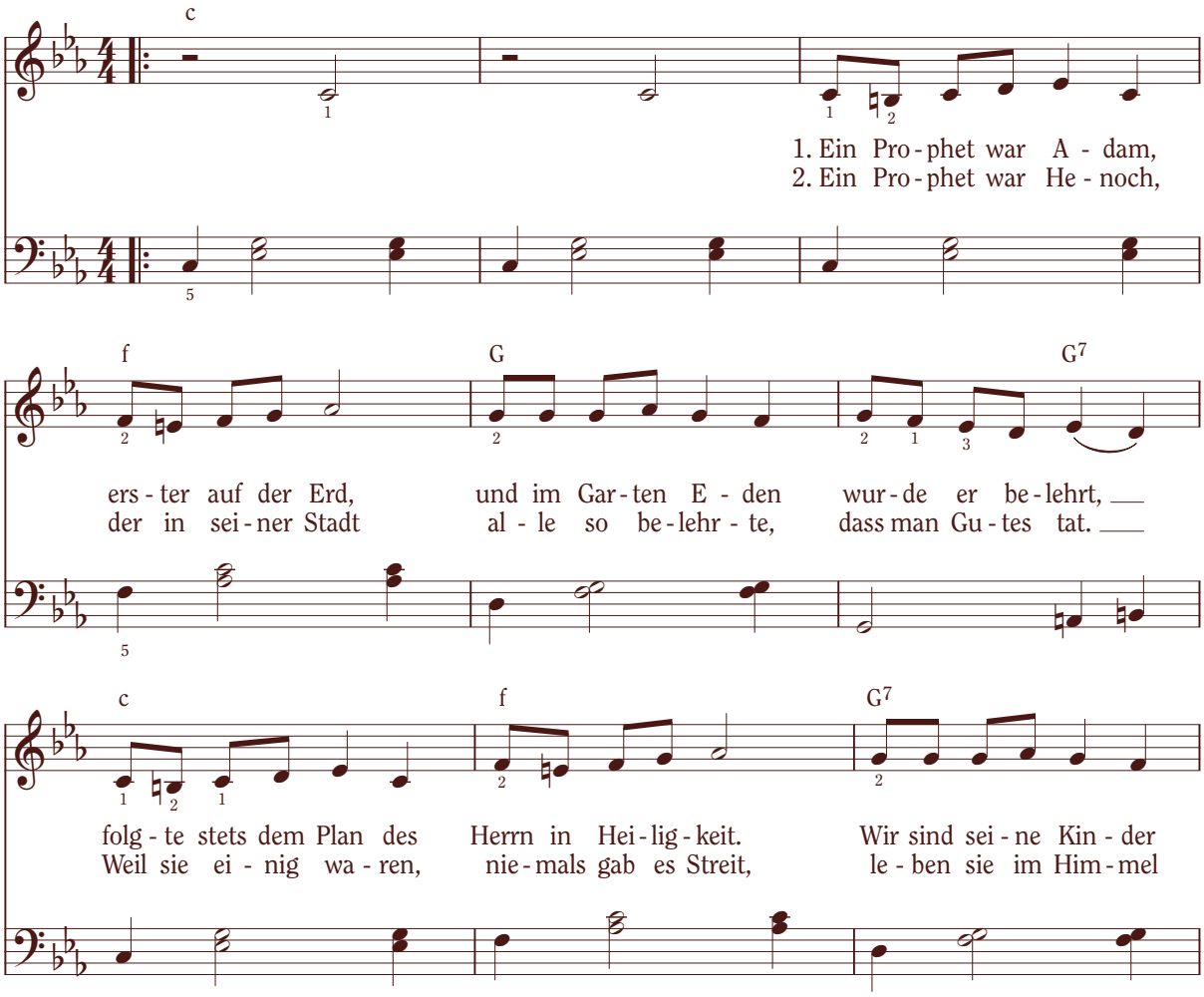

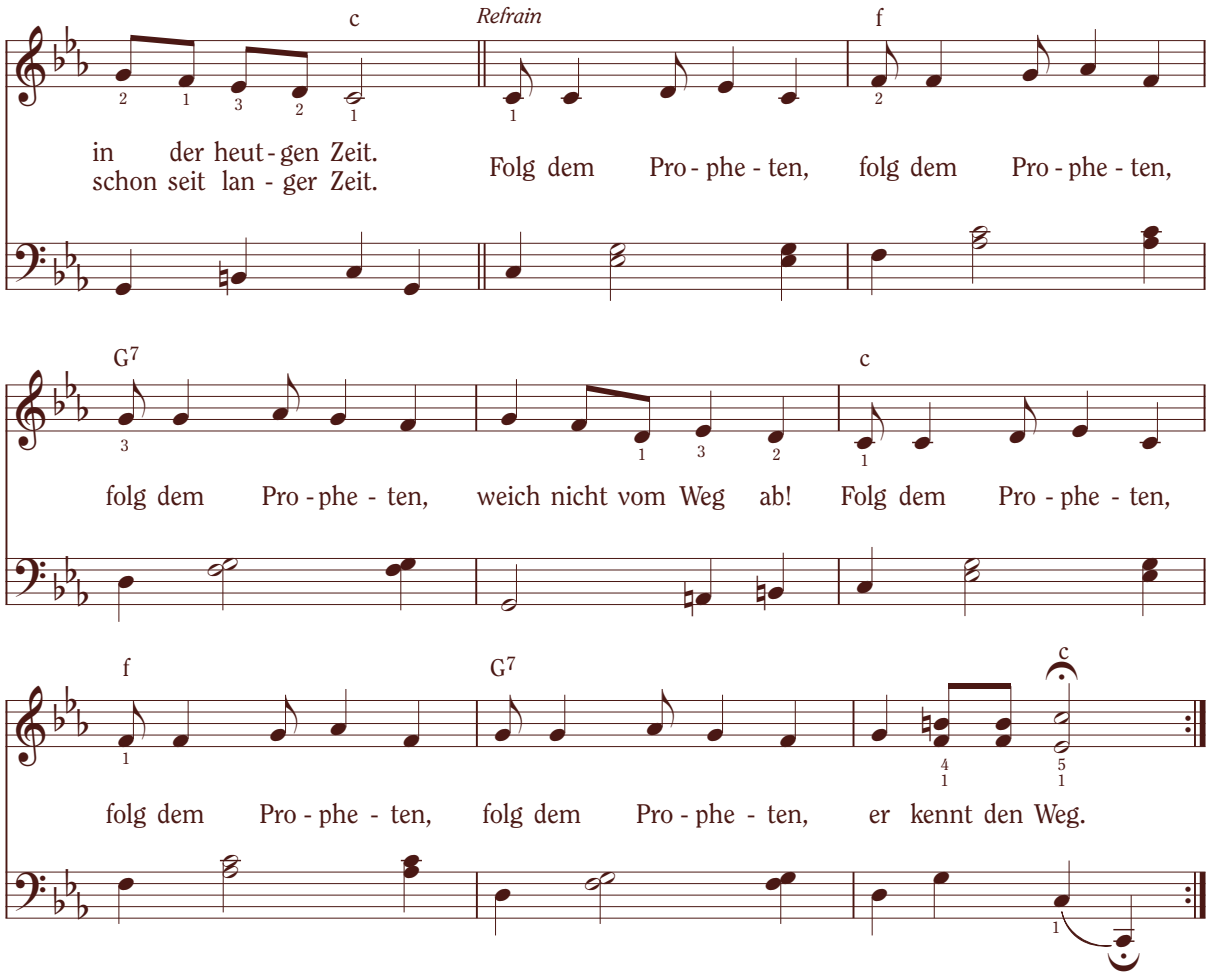

3. Ein Prophet war Noach, predigte der Welt,
rief sie auf zur Umkehr, doch der Glaube fehlt'.
Sie verlachten Noach, niemand war mehr gut,
Reue kam erst später, mit der großen Flut.

4. Ein Prophet war Abraham, bat um einen Sohn,
Isaak war endlich seines Glaubens Lohn.
Dessen Sohn war Jakob, Israel genannt,
als zwölf Stämme sind die Söhne heut bekannt.

5. Ein Prophet war Mose, war von Gott gesandt,
Israel zu führen ins verheißne Land.
Zögernd durch die Wildnis folgten sie ihm dann —
vierzig Jahre später kamen sie erst an.

6. Ein Prophet war Samuel, war schon früh bereit,
seine Mutter Hanna hatt' ihn Gott geweiht.
Eines Nachts im Tempel kam der Ruf des Herrn.
Darauf gab er Antwort: „Sprich, ich folge gern!"

7. Ein Prophet war Jona, rannte erst mal fort,
hörte dann auf Gott, gehorchte seinem Wort.
Wenn wir uns bemühen, steht der Herr uns bei,
Jona war im Wal, doch kam er wieder frei.

8. Ein Prophet war Daniel, betete zu Gott.
In der Löwengrube fand er nicht den Tod.
Engel waren da, dem König wurde klar:
Daniel hatte Macht, weil er gehorsam war.

9. In der Welt von heute irrt so mancher sehr,
glaubt ihr's nicht, dann nehmt die Tageszeitung her.
Doch ganz klare Führung haben wir auf Erd,
wenn wir folgen dem, was der Prophet uns lehrt.

(Adam) Mose 5:4–12, 58,59
(Henoch) Mose 6:26–28; 7:13–21
(Noach) Genesis 6–8
(Abraham) Genesis 12–50
(Mose) Exodus 3; Numeri 14
(Samuel) 1 Samuel 1; 3:1–10
(Jona) Jona 1–3
(Daniel) Daniel 6
(Heute) Lehre und Bündnisse 21:4–7

Text und Musik: Duane E. Hiatt, geb. 1937. © 1989 IRI